



# CANDILES BRASIL

CONSULTORIA AMBIENTAL

## APRESENTAÇÃO INSTITUCIONAL 2026



[candiles-brasil-consultoria-ambiental](#)



[www.candilesbrasil.com.br](http://www.candilesbrasil.com.br)



+55 11 96780-5420



[contato@candilesbrasil.com](mailto:contato@candilesbrasil.com)



# Quem somos?

A **Candiles Brasil** é uma empresa especializada em licenciamento, laudos e análises, monitoramento e demais projetos de cunho ambiental.

Com uma **equipe dedicada**, experiente e multidisciplinar, estamos comprometidos em garantir a **conformidade ambiental** e promover práticas sustentáveis em todas as nossas operações.

Nosso foco principal é oferecer **soluções ambientais** eficazes, seguras, com qualidade e sustentáveis para nossos clientes.

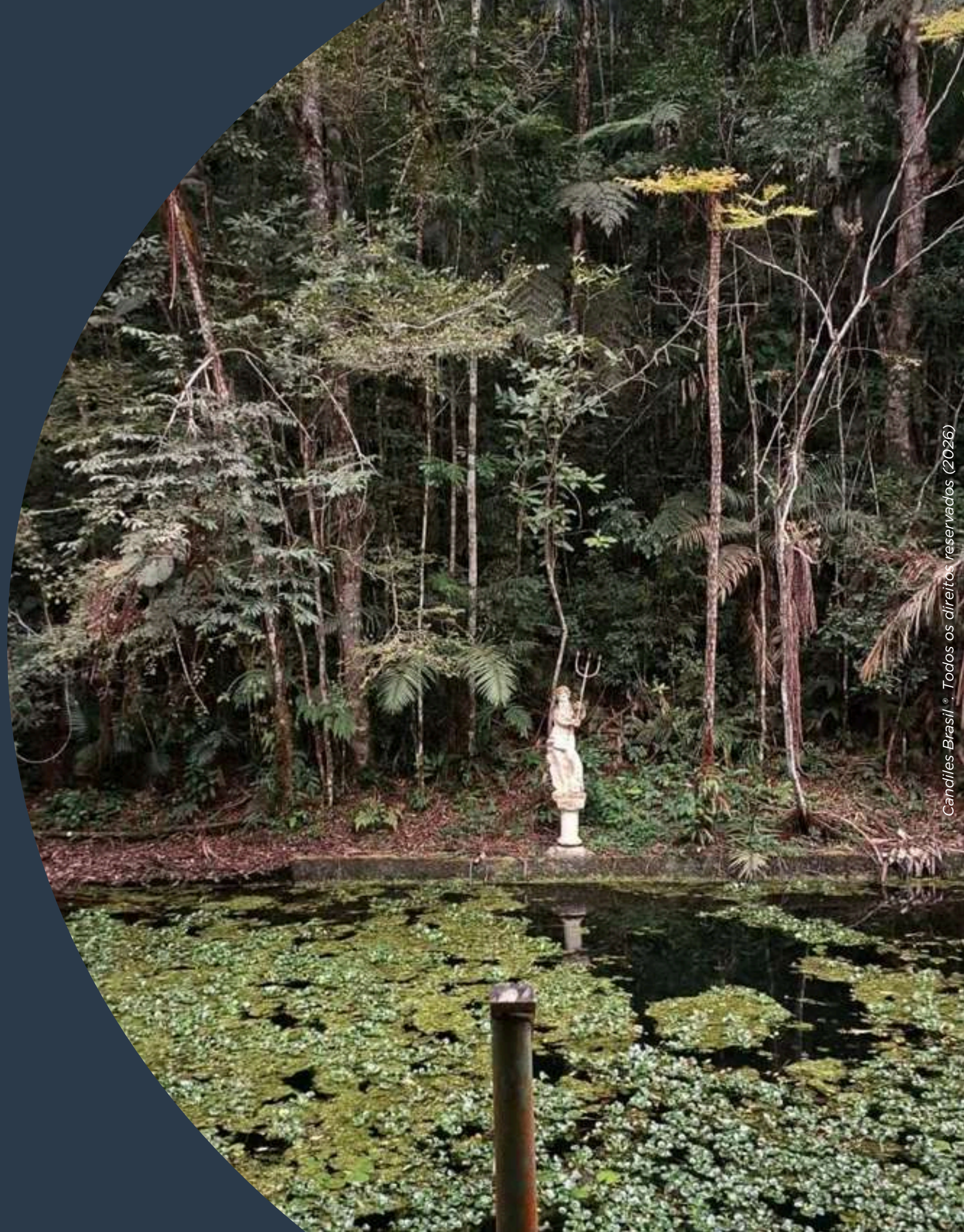



# Por que escolher a Candiles Brasil?

- + Máxima agilidade em cada etapa do processo
- + Equipe técnica multidisciplinar especializada
- + Acompanhamento integral dos processos
- + Atendimento personalizado
- + Experiência comprovada no setor





# Licenciamento Ambiental

- + Licenças ambientais (LP/LI/LO/LPIO)
- + Estudo de Impacto Ambiental (EIA/RIMA)
- + Relatório Ambiental Preliminar (RAP)
- + Estudo Ambiental Simplificado (EAS)
- + Renovação de licenças ambientais
- + Certificado de Dispensa de Licença (CDL)
- + Parecer Técnico
- + Atendimento de comunicações
- + Regularização de infração

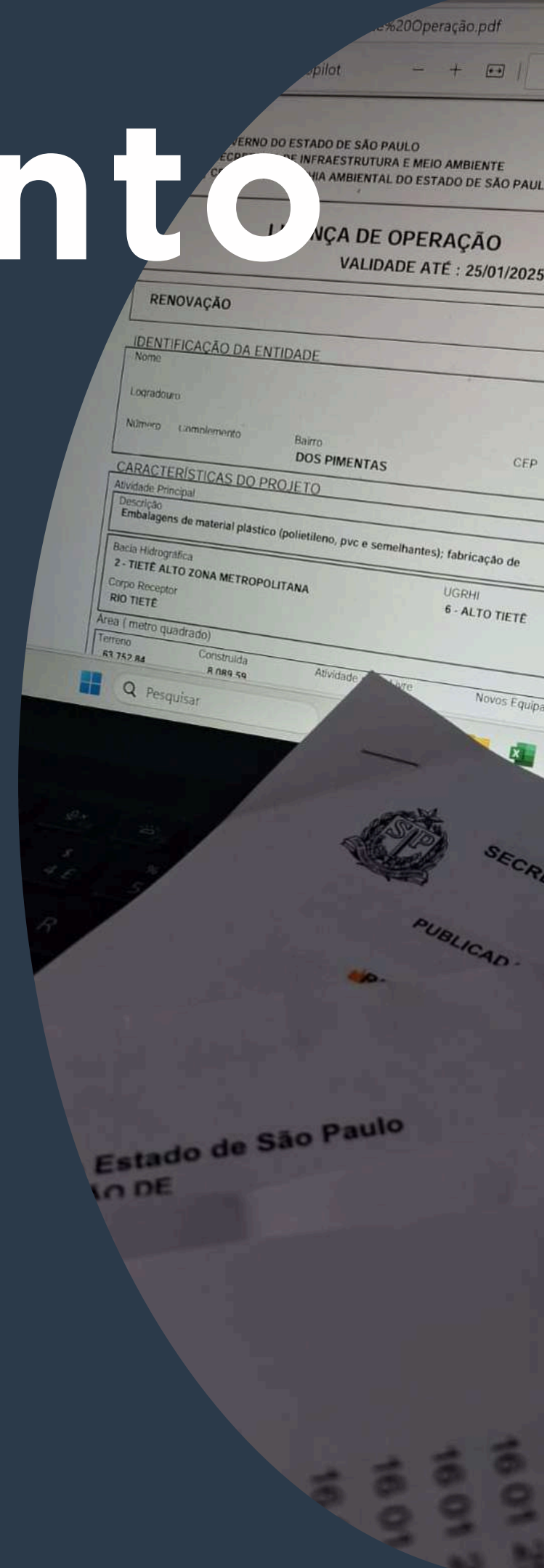



# Recursos Hídricos

- + Estudo Hidrológico
- + Monitoramento de qualidade e vazão
- + Outorga de captação de água
- + Projeção de inundações
- + Cadastro de Dispensa de Outorga
- + Outorga de lançamento de efluentes líquidos
- + Outorga de barramentos, travessias e canalizações
- + Declaração de Uso de Recursos Hídricos (DURH)
- + Declaração sobre Viabilidade de Implantação (DVI)





# Estudos Ambientais

- + Estudo de Viabilidade Ambiental (EVA)
- + Estudo de Impacto de Vizinhança (EIV)
- + Estudo de Autodepuração de Corpo Receptor
- + Monitoramento Ambiental (Ruído e vibração, água e solo)
- + Planos de Controle e de Gestão Ambiental (PGA)
- + Plano de Saneamento e de Drenagem
- + Plano de Monitoramento de Emissões Atmosféricas (PMEA)
- + Modelagem Hidrológica
- + Projetos de Carbono





# Gestão de Resíduos

- + Plano de Gerenciamento de Resíduos Sólidos (PGRS)
- + Declaração de Movimentação de Resíduos (DMR)
- + Inventário Nacional de Resíduos Sólidos (SINIR)
- + Certificado de Movimentação de Resíduos (CADRI)
- + Avaliação da Viabilidade de Destinação de Resíduos
- + Valoração de Resíduos
- + Manifestação de Transportes de Resíduos (MTR)
- + Homologação de Transportador e Destinador de Resíduos
- + Plano de Gerenciamento de Resíduos Sólidos da Saúde (PGRSS)





# Autorizações Florestais

- + Laudo de Caracterização de Vegetação (LCV)
- + Laudo de poda de árvores isoladas
- + Laudo de Fauna
- + Inventário Florestal
- + Compensação Ambiental
- + Autorização para corte de árvores isoladas
- + Autorização para supressão de fragmento de vegetação
- + Autorização para intervenção em APP, UC e APRM
- + Plano de Recuperação de Áreas Degradadas (PRAD)





# Geo -processamento

- + Mapa de Uso e Cobertura da Terra
- + Mapas Socioeconômicos
- + Mapas Ambientais (Situação Atual e Situação Pretendida)
- + Mapas de Manchas de Inundação
- + Mapa de Fragilidade Ambiental
- + Mapas de Geomarketing e Negócios
- + Vetorização de Dados
- + SINAFLOR IBAMA
- + Banco de Dados Ambientais

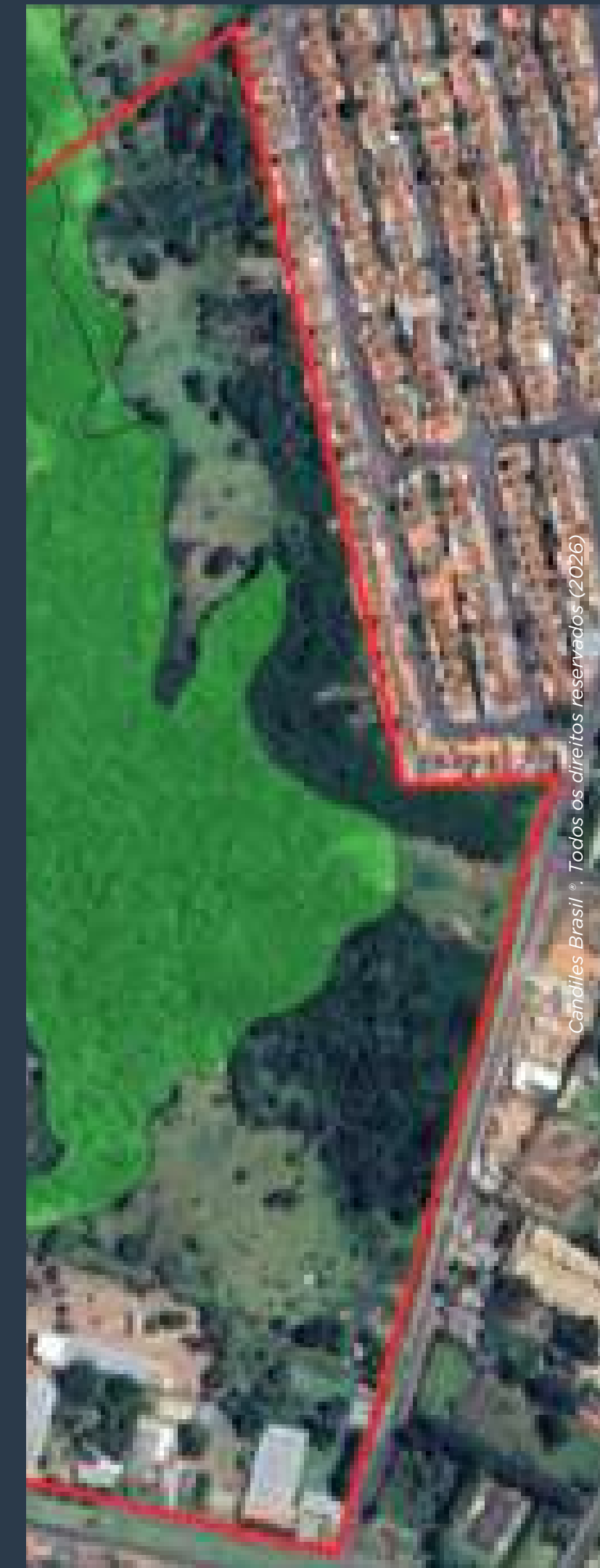



# Auditorias

## ISO 9001, 14001 e 45001

- + Auditoria Interna
- + Auditoria de prestador
- + Auditoria de homologação de prestador
- + Elaboração de Documentos para atendimento
- + Vistorias de inspeção
- + Estruturação da empresa para certificação
- + Treinamento e palestras

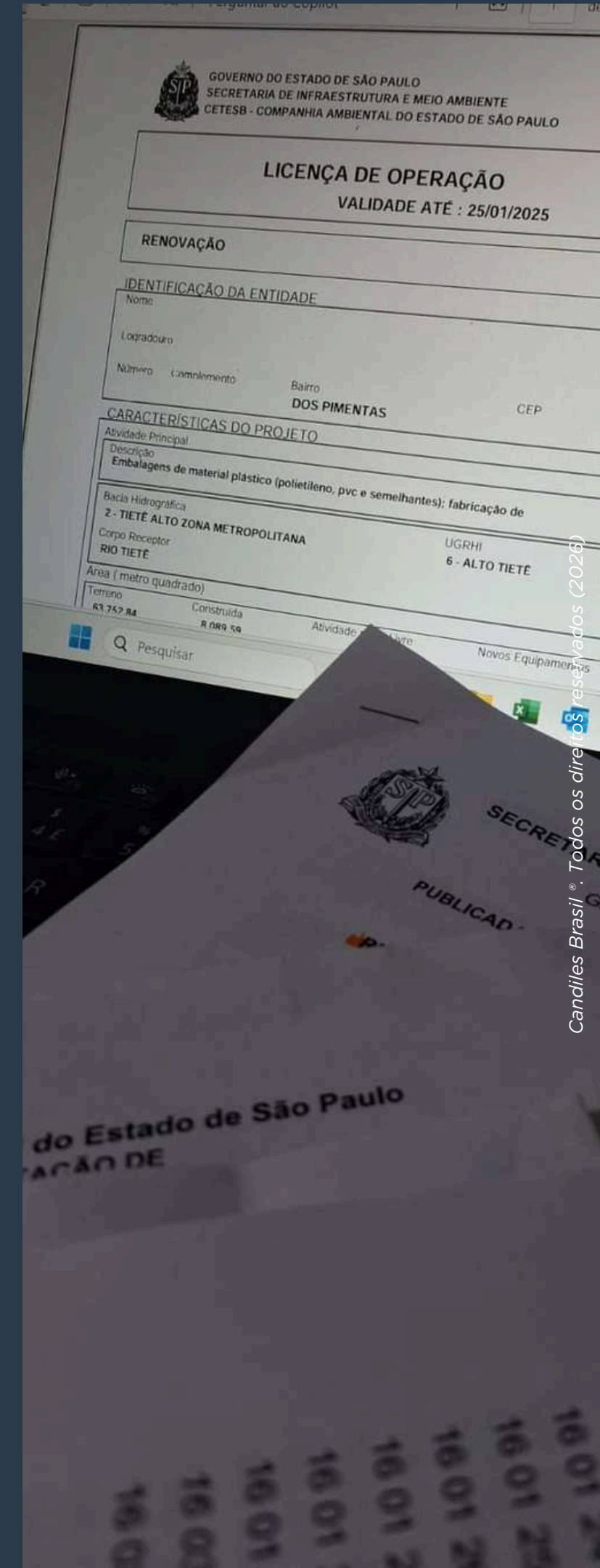



# Sustentabilidade e ESG

- + Diagnostico Geral de Sustentabilidade
- + Definição de Metas
- + Relatório de Sustentabilidade
- + Relatório de Prática ESG
- + Política ESG
- + Comitê Interno ESG
- + Código de Ética ESG
- + Certificação Internacional ZDHC





# Cases de Sucesso



## Engeconsult Consultores Técnicos

Elaboração de estudo ambiental para implantação de + 19 km de CT de esgoto, contemplando a vistoria técnica de campo, identificação de espécies, elaboração de mapas ambientais e laudo técnico ambiental, acompanhado de Anotação de Responsabilidade Técnica - ART.

Serviço: Laudo de Caracterização Ambiental  
Local: Mogi das Cruzes/SP

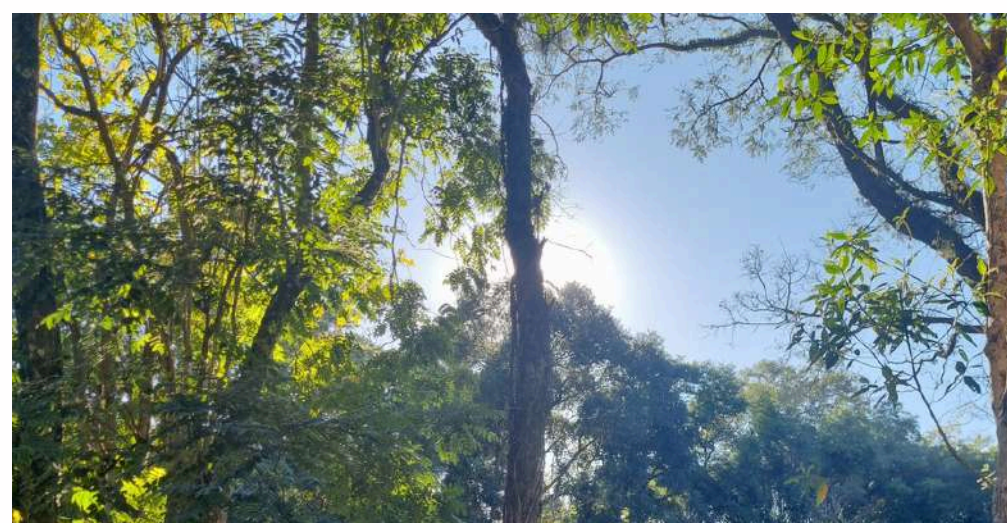

## Ahese Consultoria e Projetos

Elaboração de estudo ambiental para implantação de + 5 EEE e + 10 CT de esgoto, contemplando a vistoria técnica de campo, identificação de espécies, elaboração de mapas ambientais e laudo técnico ambiental, acompanhado de ART.

Serviço: Laudo de Caracterização Ambiental  
Locais de atuação:  
Franco da Rocha/SP  
São Paulo/SP  
Mairiporã/SP  
Caieiras/SP  
Guarulhos/SP



## Enotec Eng. Obras e Tecnologia

Elaboração de estudo ambiental para implantação de 2 EEE e + 10 CT de esgoto, contemplando a vistoria técnica de campo, identificação de espécies, elaboração de mapas ambientais e laudo técnico ambiental, acompanhado de Anotação de Responsabilidade Técnica - ART.

Serviço: Laudo de Caracterização Ambiental  
Local: Itaquaquecetuba/SP



# Cases de Sucesso



**Consórcio Qualidade Rio Pinheiros**

Fiscalização da Execução dos Planos e Programas previstos nas licenças ambientais de 05 obras de saneamento; dentre os principais programas, estão: Controle de Erosão, Qualidade das Águas Superficiais, PGRS, ruído e vibração, compensação ambiental e educação ambiental.

Serviço: Acomplanamento de Planos de Gestão  
Local: São Paulo/SP



**Planno Regulariza**

Elaboração de Laudo técnico com croqui de localização de +120 árvores isoladas e relatório fotográfico, caracterização das intervenções pretendidas, identificação indivíduos arbóreos, acompanhado de Anotação de Responsabilidade Técnica - ART.

Serviço: Laudo de Poda e Corte de Árvores Isoladas  
Local: São Paulo/SP



**Damebe Construtora**

Elaboração de Inventário Florestal para averbação de área de compensação ambiental, com aproximadamente 8 mil metros quadrados, acompanhado de croqui de localização, relatório fotográfico, diagnóstico da área, acompanhado de Anotação de Responsabilidade Técnica - ART.

Serviço: Inventário Florestal/Compensação Ambiental  
Local: Mogi das Cruzes/SP



# Cases de Sucesso



## JSL S.A.

Elaboração de Estudo de Autodepuração para subsidiar a solicitação de Parecer Técnico junto à CETESB para estação de tratamento de esgotos (ETE) com lançamento em corpo d'água receptor classe O3, com a análise da qualidade da água e modelagem matemática para avaliação da capacidade assimilativa do corpo d'água receptor.

Serviço: Estudo de Autodepuração  
Local: Itaquaquetuba/SP



## Naest Consultoria e Engenharia

Elaboração de Planejamento Estratégico para expansão de Represa de Acumulação de Água, identificando os desafios técnicos, ambientais e sociais, fornecendo diretrizes claras para mitigação de riscos e tomada de decisão.

Serviço: Planejamento Estratégico  
Local: Jundiaí/SP



## Hidroconsult

Cadastramento arbóreo de +500 árvores isoladas para futura implantação de projeto de drenagem, com vistoria no local, identificação de espécies, emplacamento de árvores, elaboração de planta ambiental de localização.

Serviço: Cadastramento Arbóreo  
Local: São Paulo/SP



# Cases de Sucesso



## Etesco Construções e Engeform

Estudo Hidrológico para 10 corpos hídricos, subsidiando a obtenção de curva-chave para aferição de vazão a partir de dados de cota de nível.

Serviço: Estudo Hidrológico  
Local: São Paulo/SP

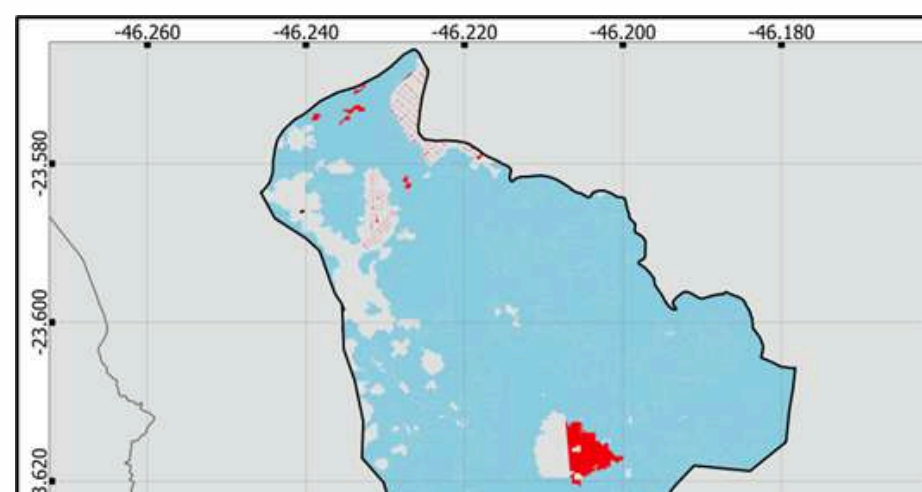

## Contrato sob sigilo

Elaboração de estudo de mancha de inundação, compreendendo o estudo hidrológico do Rio Jundiá para TR de 50 e 100 anos, conversão de chuva em vazão, definição de escoamento superficial a partir de dados de uso e cobertura da terra.

Serviço: Estudo hidrológico (mancha de inundação)  
Local: Mogi das Cruzes/SP



CANDILES BRASIL  
CONSULTORIA AMBIENTAL



Chemicals to Zero: Foundational

Product Name: POLI OXIDO DE CLORO E SILICIO (POCS)

Textile | Technical Auxiliaries for multipurpose use in the textile industry | Detergents, dispersing and emulsifying agents

Local Language Names: english and portuguese

This ZDHC ChemCheck™ report confirms, that the product has been certified against the ZDHC MRSLL Version mentioned above.

## Quantum Oxygen Technologies

Assessoria e consultoria técnica especializada para o processo de certificação ZDHC para um produto oxidante patenteado e exclusivo, com reuniões de alinhamento com laboratório internacional, apoio técnico, com instruções, sobre a preparação da amostra, gerenciamento da coleta e envio para laboratório na Turquia, cadastro de formulador na plataforma internacional do ZDHC e acompanhamento até o deferimento da certificação.

Serviço: Certificado internacional ZDHC  
Local: Campinas/SP - Turquia



# Principais Clientes da Candiles Brasil





# CANDILES BRASIL

CONSULTORIA AMBIENTAL

Candiles Brasil Consultoria Ambiental LTDA

CNPJ 43.973.054-/0001-46



+55 11 96780-5420



contato@candilesbrasil.com



candiles-brasil-consultoria-ambiental



www.candilesbrasil.com.br

